INFORMATION
产品信息

型号/MODEL : P28076
尺寸/SZIE : 54口20-151
镜片/LENS : TAC
材质/MATERIAL: TR+ACETATE

C4 Coffee/Grey
奶茶灰片

C1 Black/Grey
黑框灰片

C5 Deml/Green
豆花绿片

C3 Green/Grey
绿框灰片

C2 White/Coffee
米白茶片

Ⅱ MODEL CX2227

眼镜材质:TR　镜腿材质:板材　镜片材质:TAC偏光

INFORMATION

Color. Ⅱ

C4
镜框:酒红　镜片:灰

C13
镜框:紫茶　镜片:灰

C12
镜框:透咖　镜片:咖

C1
镜框:亮黑　镜片:灰

C7
镜框:豆花　镜片:灰

C26
镜框:冷茶　镜片:灰

MODEL CX2226

眼镜材质:TR　镜腿材质:板材　镜片材质:TAC偏光

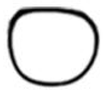
53mm

20mm

145mm

INFORMATION

Color.

C7
镜框:豆花　镜片:灰

C6
镜框:灰　镜片:灰

C12
镜框:咖　镜片:茶

C8
镜框:绿　镜片:灰

C1
镜框:亮黑　镜片:灰

MODEL CX2225

眼镜材质:TR　镜腿材质:TR　镜片材质:TAC偏光

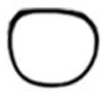

INFORMATION

Color.

C26
镜框:冷茶　镜片:灰

C6
镜框:灰　镜片:灰

C13
镜框:紫茶　镜片:灰

C7
镜框:豆花　镜片:灰

C12
镜框:咖　镜片:茶

C1
镜框:亮黑　镜片:灰

MODEL CX2222

眼镜材质:TR　镜腿材质:板材　镜片材质:TAC偏光

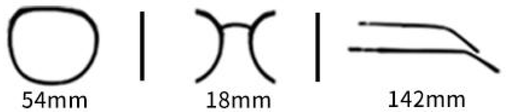

INFORMATION

Color.

C15
镜框:焦糖　镜片:茶

C26
镜框:奶茶　镜片:灰

C1
镜框:亮黑　镜片:灰

C7
镜框:豆花　镜片:灰

C12
镜框:透咖　镜片:茶

C6
镜框:灰　镜片:灰

MODEL CX2221

眼镜材质:TR　镜腿材质:板材　镜片材质:TAC偏光

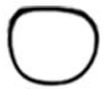

INFORMATION

Color.

C12
镜框:咖　镜片:茶

C6
镜框:灰　镜片:灰

C1
镜框:亮黑　镜片:灰

C13
镜框:紫茶　镜片:灰

C7
镜框:豆花　镜片:灰

C8
镜框:绿　镜片:灰

MODEL CX2220

眼镜材质:TR　镜腿材质:板材　镜片材质:TAC偏光

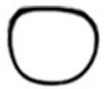
51mm

20mm

145mm

INFORMATION

Color.

C12
镜框:咖　镜片:茶

C6
镜框:灰　镜片:灰

C8
镜框:绿　镜片:灰

C13
镜框:紫茶　镜片:灰

C7
镜框:豆花　镜片:灰

C1
镜框:亮黑　镜片:灰

MODEL CX2219

眼镜材质:TR　镜腿材质:板材　镜片材质:TAC偏光

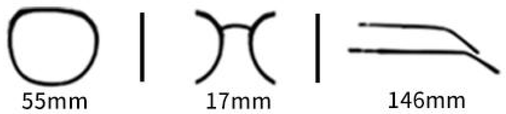

INFORMATION

Color.

C7
镜框:豆花　镜片:灰

C13
镜框:紫茶　镜片:灰

C8
镜框:绿　镜片:灰

C6
镜框:灰　镜片:灰

C1
镜框:亮黑　镜片:灰

C12
镜框:咖　镜片:茶

MODEL CX2217

眼镜材质:TR　镜腿材质:板材　镜片材质:TAC偏光

INFORMATION

Color.

C6
镜框:灰　镜片:灰

C5
镜框:米白　镜片:灰

C2
镜框:棕　镜片:灰

C12
镜框:咖　镜片:茶

C1
镜框:亮黑　镜片:灰

C7
镜框:豆花　镜片:灰

MODEL CX2210

51mm 18mm 146mm

INFORMATION

眼镜材质:TR　镜腿材质:TR　镜片材质:TAC偏光

Color.

C8
镜框:绿　镜片:灰

C11
镜框:亮黑　镜片:灰

C6
镜框:灰　镜片:灰

C13
镜框:紫　镜片:紫

C12
镜框:咖　镜片:茶

C7
镜框:豆花　镜片:绿

C14
镜框:灰　镜片:渐灰

MODEL CX2206

眼镜材质:TR　镜腿材质:TR　　镜片材质:TAC偏光

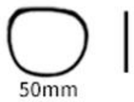

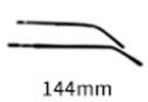

INFORMATION

Color.

C10
镜框:黑银　镜片:灰

C7
镜框:豆花　镜片:灰

C6
镜框:灰　镜片:灰

C26
镜框:绿　镜片:灰

C12
镜框:茶　镜片:茶

C13
镜框:紫灰　镜片:灰

INFORMATION
产品信息

型号/MODEL : CX2205
尺寸/SZIE : 53口17-142
镜片/LENS : TAC
材质/MATERIAL: TR

正面/FRONT DISPLAY

正面/FRONT DISPLAY

C1 Black/Grey
黑框灰片

C6 Grey/Grey
灰框灰片

C12 Coffee/Coffee
茶框茶片

C26 Green/Grey
绿框灰片

C7 Deml/Grey
豆花框灰片

MODEL CX2201

INFORMATION

眼镜材质:TR　镜腿材质:TR　镜片材质:TAC偏光

Color.

C11
镜框:黑　镜片:灰

C4
镜框:栗红　镜片:紫

C17
镜框:豆花　镜片:粉

C7
镜框:玳瑁　镜片:灰

C15
镜框:咖　镜片:茶

C12
镜框:深咖　镜片:茶

C8
镜框:奶茶　镜片:灰

C6
镜框:绿　镜片:灰

MODEL CX2200

眼镜材质:TR　镜腿材质:板材　镜片材质:TAC偏光

INFORMATION

Color.

C17
镜框:豆花　镜片:灰

C2
镜框:栗红　镜片:茶

C1
镜框:亮黑　镜片:灰

C6
镜框:灰　镜片:灰

C5
镜框:米白　镜片:灰

C26
镜框:冷茶　镜片:灰

MODEL CX2198

眼镜材质:TR 镜腿材质:TR 镜片材质:TAC偏光

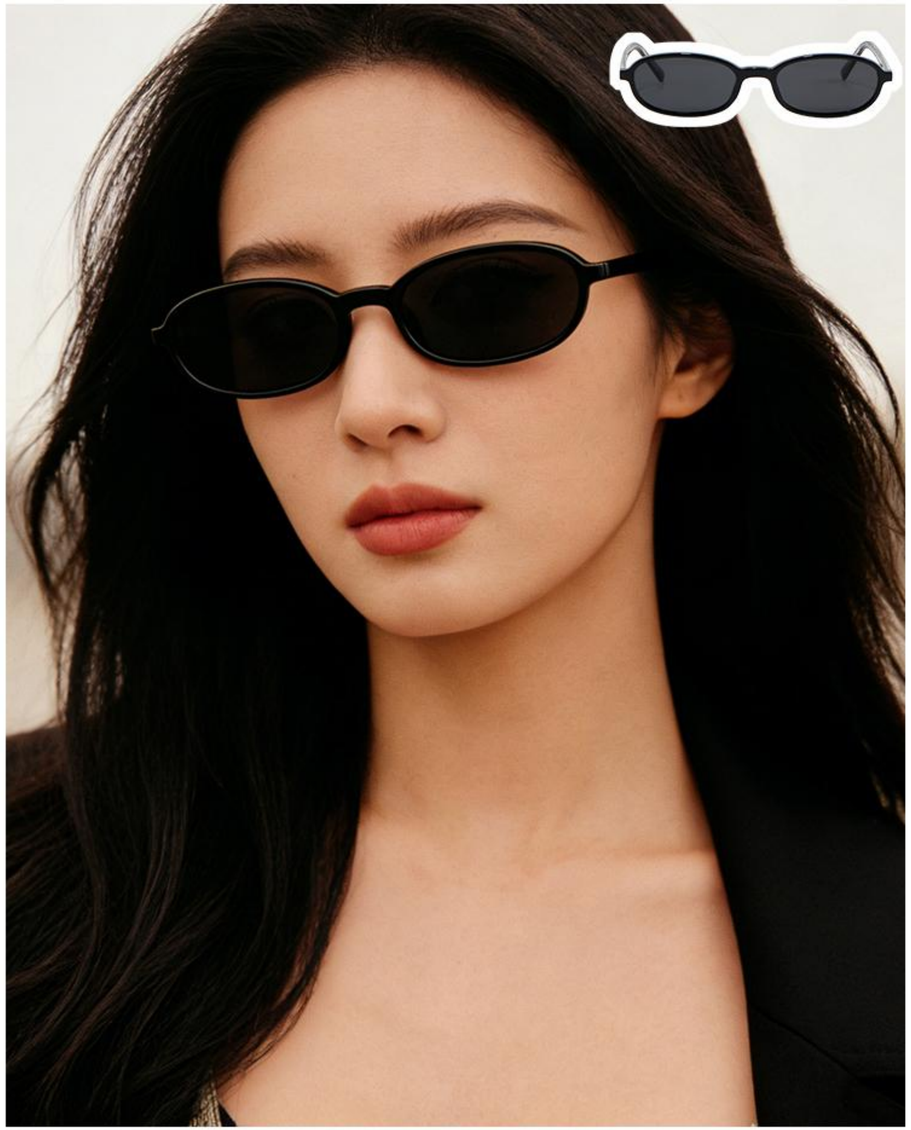

INFORMATION

Color.

C1
镜框:黑 镜片:灰

C2
镜框:实咖 镜片:茶

C5
镜框:奶白 镜片:灰

C6
镜框:灰 镜片:灰

C26
镜框:茶 镜片:灰

C17
镜框:豆花 镜片:灰

MODEL CX2197

眼镜材质:TR　镜腿材质:TR　镜片材质:TAC偏光

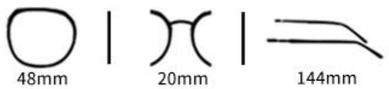

INFORMATION

Color.

C1
镜框:黑　镜片:灰

C6
镜框:灰　镜片:灰

C2
镜框:实咖　镜片:茶

C17
镜框:豆花　镜片:茶

C26
镜框:冷茶　镜片:灰

C5
镜框:米白　镜片:灰

MODEL CX2196

眼镜材质:TR　镜腿材质:TR　　镜片材质:TAC偏光

INFORMATION

Color.

C7
镜框:豆花　镜片:灰

C26
镜框:奶茶　镜片:灰

C15
镜框:焦糖　镜片:茶

C11
镜框:亮黑　镜片:灰

C6
镜框:灰　镜片:灰

C12
镜框:咖　镜片:茶

MODEL CX2188

眼镜材质:TR　镜腿材质:TR　　镜片材质:TAC偏光

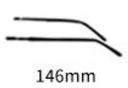

INFORMATION

Color.

C12
镜框:咖　镜片:茶

C1
镜框:亮黑　镜片:灰

C7
镜框:豆花　镜片:绿

C32
镜框:奶茶　镜片:茶

C7
镜框:豆花　镜片:灰

MODEL CX2185

眼镜材质:TR　镜腿材质:板材　镜片材质:TAC偏光

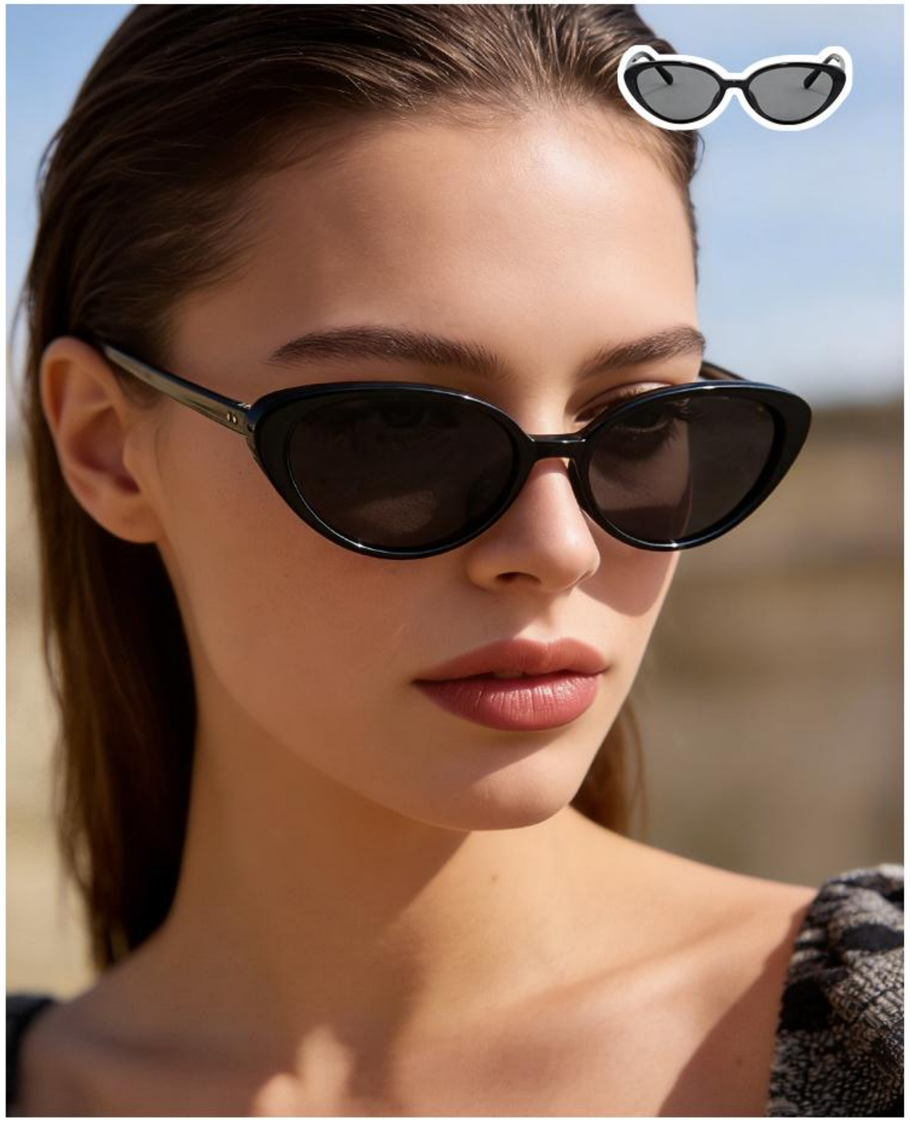

INFORMATION

Color.

C7
镜框:豆花　镜片:紫

C1
镜框:亮黑　镜片:灰

C5
镜框:米白　镜片:灰

MODEL CX2183

眼镜材质:TR　镜腿材质:板材　镜片材质:TAC偏光

INFORMATION

Color.

C8
镜框:绿　镜片:灰

C7
镜框:豆花　镜片:绿

C1
镜框:亮黑　镜片:灰

C12
镜框:咖　镜片:茶

C6
镜框:灰　镜片:灰

MODEL CX2182

眼镜材质:TR　镜腿材质:板材　镜片材质:TAC偏光

INFORMATION

Color.

C1
镜框:亮黑　镜片:灰

C6
镜框:灰　镜片:灰

C8
镜框:绿　镜片:灰

C7
镜框:豆花　镜片:绿

C12
镜框:咖　镜片:茶

INFORMATION
产品信息

型号/MODEL : CX2180
尺寸/SZIE : 52口20-148
镜片/LENS : TAC
材质/MATERIAL: TR

C1 Black/Grey
黑框灰片

C12 Coffee/Coffee
茶框茶片

C8 Green/Grey
军绿框灰片

C6 Grey/Grey
灰框灰片

C13 Grey Purple/Purple
灰紫框紫片

C4 Red/Grey
红框灰片

C7 Deml/Green
豆花框绿片

MODEL CX2171

眼镜材质:TR　镜腿材质:TR　　镜片材质:TAC偏光

INFORMATION

Color.

C1
镜框:亮黑　镜片:灰

C6
镜框:灰　镜片:灰

C8
镜框:绿　镜片:灰

C7
镜框:豆花　镜片:绿

C12
镜框:咖　镜片:茶

C13
镜框:紫　镜片:茶

MODEL CX2170

INFORMATION

眼镜材质:TR　镜腿材质:TR　镜片材质:TAC偏光

Color.

C1
镜框:亮黑　镜片:灰

C6
镜框:灰　镜片:灰

C8
镜框:绿　镜片:灰

C5
镜框:粉　镜片:灰

C7
镜框:豆花　镜片:绿

C12
镜框:咖　镜片:茶

MODEL CX2169

眼镜材质:TR　镜腿材质:TR　　镜片材质:TAC偏光

INFORMATION

Color.

C1
镜框:亮黑　镜片:灰

C8
镜框:绿　镜片:灰

C6
镜框:灰　镜片:灰

C7
镜框:豆花　镜片:绿

MODEL CX2165

INFORMATION

眼镜材质:TR　镜腿材质:TR　镜片材质:TAC偏光

Color.

C1
镜框:黑　镜片:灰

C5
镜框:米白　镜片:灰

C6
镜框:灰　镜片:灰

C8
镜框:绿　镜片:灰

C15
镜框:奶茶　镜片:茶

C12
镜框:咖　镜片:茶

C7
镜框:豆花　镜片:绿

MODEL CX2163

眼镜材质:TR　镜腿材质:TR　　镜片材质:TAC偏光

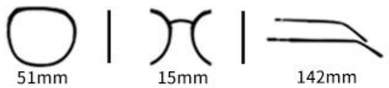

INFORMATION

Color.

C5
镜框:米白　镜片:灰

C15
镜框:奶茶　镜片:茶

C12
镜框:咖　镜片:茶

MODEL CX2160

眼镜材质:TR　镜腿材质:TR　　镜片材质:TAC偏光

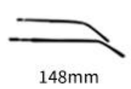

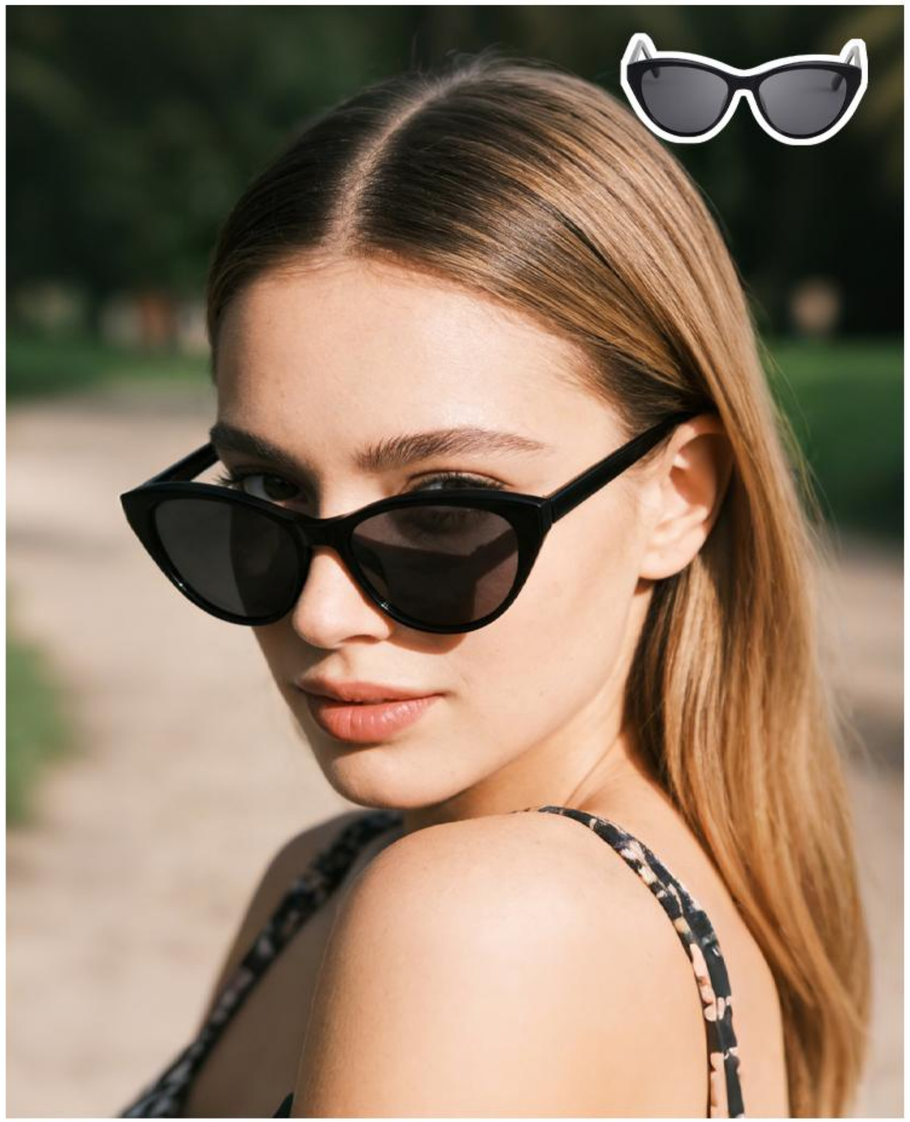

INFORMATION

Color.

C1
镜框:亮黑　镜片:灰

C8
镜框:绿　镜片:灰

C15
镜框:粉　镜片:茶

C12
镜框:咖　镜片:茶

C6
镜框:灰　镜片:灰

C5
镜框:米白　镜片:灰

MODEL CX2158

眼镜材质:TR　镜腿材质:TR　　镜片材质:TAC偏光

INFORMATION

Color.

C8
镜框:绿　镜片:灰

C15
镜框:米白　镜片:灰

C13
镜框:咖　镜片:灰

MODEL CX2157

眼镜材质:TR　镜腿材质:TR　　镜片材质:TAC偏光

INFORMATION

Color.

C1
镜框:亮黑　镜片:灰

C8
镜框:绿　镜片:灰

C12
镜框:咖　镜片:茶

C13
镜框:紫　镜片:渐灰

C5
镜框:米白　镜片:灰

C6
镜框:灰　镜片:灰

INFORMATION
产品信息

型号/MODEL : CX2156
尺寸/SZIE : 53口19-147
镜片/LENS : TAC
材质/MATERIAL: TR

C1 Black/Grey
黑框灰片

C8 Green/Grey
军 绿

C5 White/Grey
米 白

C12 Coffee/Coffee
透 咖

C15 Milk Tea/Coffee
奶 茶

C6 Grey/Gradually Grey
透 灰

MODEL CX2152

眼镜材质:TR　镜腿材质:TR　　镜片材质:TAC偏光

INFORMATION

Color.

C11
镜框:亮黑　镜片:灰

C8
镜框:绿　镜片:灰

C5
镜框:米白　镜片:灰

C12
镜框:奶茶　镜片:灰

INFORMATION
产品信息

型号/MODEL : CX2150
尺寸/SZIE : 52口19-146
镜片/LENS : TAC
材质/MATERIAL: TR

正面/FRONT DISPLAY

正面/FRONT DISPLAY

C1 Black/Grey
亮 黑

C8 Green/Grey
透 绿

C6 Grey/Grey
透 灰

C15 Milk Tea/Coffee
奶 茶

C7 Deml/Green
豆 花

C5 White/Grey
奶 白

MODEL CX2127

眼镜材质:TR　镜腿材质:TR　　镜片材质:TAC偏光

INFORMATION

Color.

C2
镜框:浅灰　镜片:灰

C4
镜框:咖　镜片:茶

C3
镜框:深灰　镜片:灰

C1
镜框:亮黑　镜片:灰

MODEL CX2126

眼镜材质:TR　镜腿材质:TR　　镜片材质:TAC偏光

INFORMATION

Color.

C2
镜框:灰　镜片:灰

C3
镜框:咖　镜片:咖

C1
镜框:黑　镜片:灰

C6
镜框:绿　镜片:灰

C5
镜框:豆花　镜片:茶

INFORMATION
产品信息

型号/MODEL : P28078
尺寸/SZIE : 55口20-144
镜片/LENS : TAC
材质/MATERIAL: TR+ACETATE

正面/FRONT DISPLAY

正面/FRONT DISPLAY

C1 Black/Grey
黑框灰片

C4 Coffee/Coffee
茶框茶片

C3 Green/Grey
绿框灰片

C5 Deml/Grey
豆花灰片

C2 Grey/Grey
灰框灰片

MODEL CX2125

眼镜材质:TR　镜腿材质:TR　　镜片材质:TAC偏光

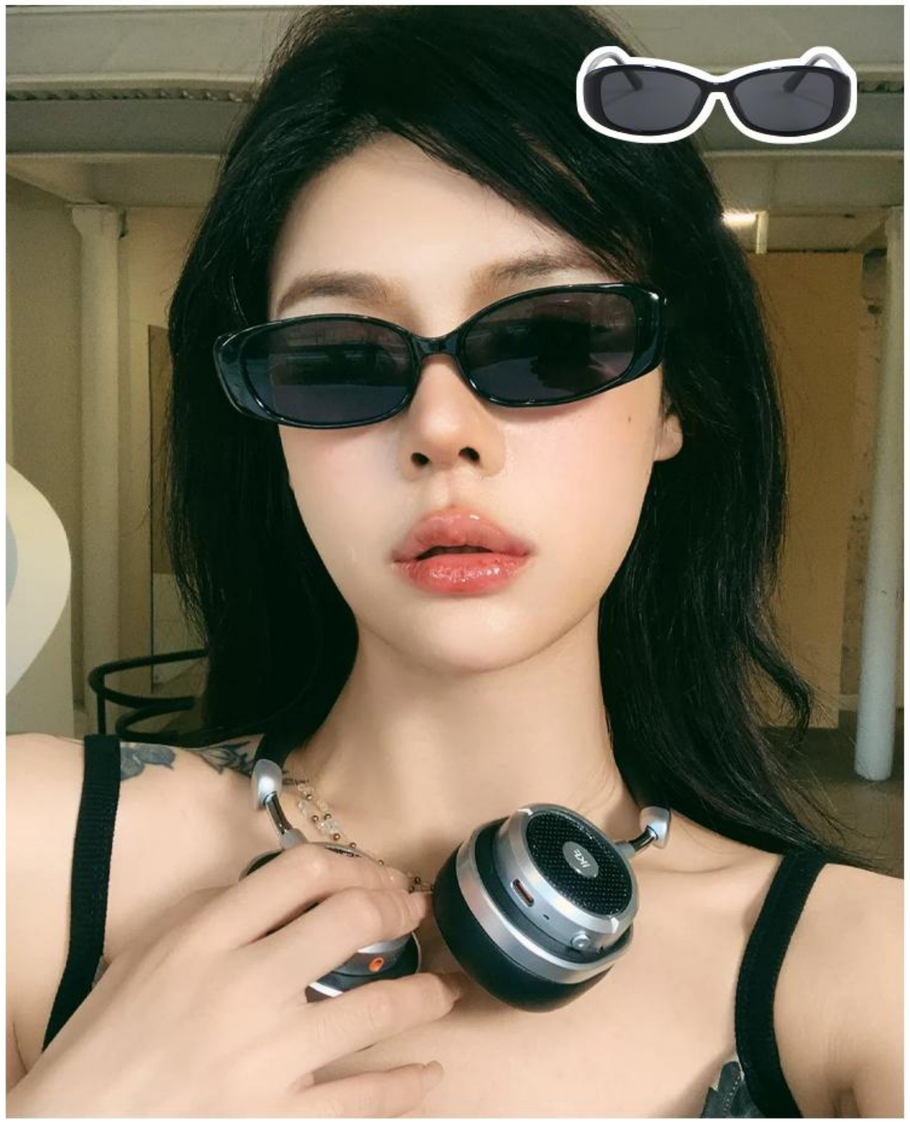

INFORMATION

Color.

C6
镜框:绿　　镜片:灰

C1
镜框:亮黑　　镜片:灰

C2
镜框:灰　　镜片:灰

C3
镜框:咖　　镜片:咖

MODEL CX2121

INFORMATION

眼镜材质:TR　镜腿材质:TR　镜片材质:TAC偏光

Color.

C1
镜框:亮黑　镜片:灰

C2
镜框:灰　镜片:灰

C7
镜框:绿　镜片:灰

C5
镜框:奶茶　镜片:灰

C3
镜框:冷茶　镜片:灰

C7
镜框:咖　镜片:咖

C6
镜框:豆花　镜片:茶

Ⅱ MODEL P28080

眼镜材质:TR　镜腿材质:板材　镜片材质:TAC偏光

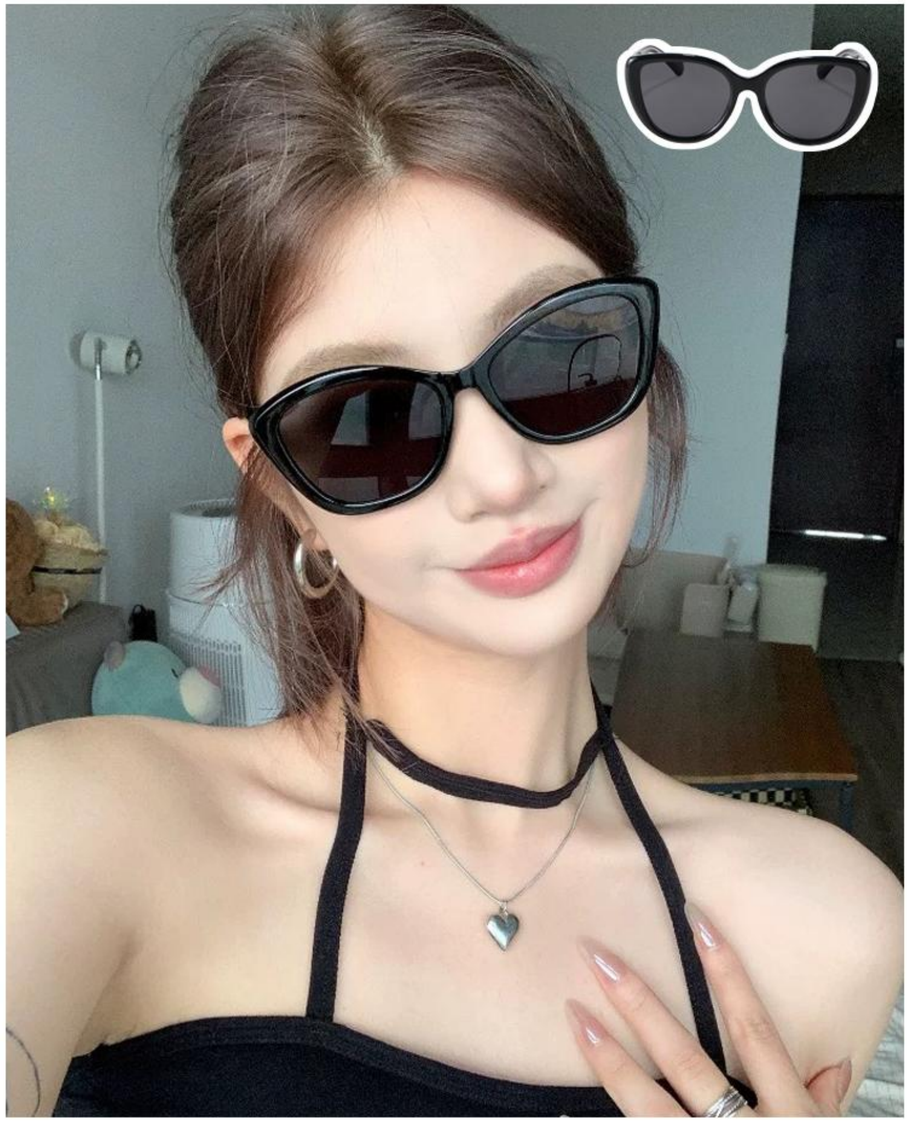

INFORMATION

Color. Ⅱ

C4
镜框:咖　镜片:灰

C1
镜框:亮黑　镜片:灰

C2
镜框:灰　镜片:灰

C5
镜框:豆花　镜片:茶

C3
镜框:冷茶　镜片:渐灰

INFORMATION

产品信息

型号/MODEL : P28079
尺寸/SZIE : 58口17-149
镜片/LENS : TAC
材质/MATERIAL: TR+ACETATE

C3 Green/Grey
绿框灰片

C5 Deml/Coffee
豆花咖片

C2 Grey/Grey
灰框灰片

C4 Coffee/Gradually Grey
咖框渐进灰

C1 Black/Grey
黑框灰片

MODEL P28077

眼镜材质:TR　镜腿材质:板材　镜片材质:TAC偏光

INFORMATION

Color.

C4
镜框:灰　镜片:灰

C3
镜框:绿　镜片:灰

C1
镜框:亮黑　镜片:灰

C2
镜框:米白　镜片:灰

C5
镜框:咖　镜片:茶

MODEL P1331

眼镜材质:TR　镜腿材质:TR　镜片材质:TAC偏光

INFORMATION

Color.

C1
镜框:黑　镜片:灰

C5
镜框:果冻黄　镜片:灰

C2
镜框:绿　镜片:灰

C6
镜框:米白　镜片:灰

MODEL JZCX2109

眼镜材质:TR　镜腿材质:TR　　镜片材质:TAC偏光

INFORMATION

Color.

C1
镜框:黑　镜片:灰

C4
镜框:绿　镜片:灰

C5
镜框:奶茶　镜片:渐灰

C2
镜框:栗红　镜片:渐灰

MODEL P1319

眼镜材质:金属　镜腿材质:金属　镜片材质:TAC偏光

INFORMATION

Color.

C5
镜框:黑　镜片:渐粉

C1
镜框:黑　镜片:灰

C2
镜框:奶茶　镜片:黄

C3
镜框:黑　镜片:渐蓝

MODEL JZCX2108

眼镜材质:TR　镜腿材质:TR　　镜片材质:TAC偏光

57mm

19mm

141mm

INFORMATION

Color.

C5
镜框:奶茶　镜片:渐灰

C4
镜框:绿　镜片:灰

C3
镜框:红　镜片:灰

MODEL JZCX2101

眼镜材质:TR　镜腿材质:TR　　镜片材质:TAC偏光

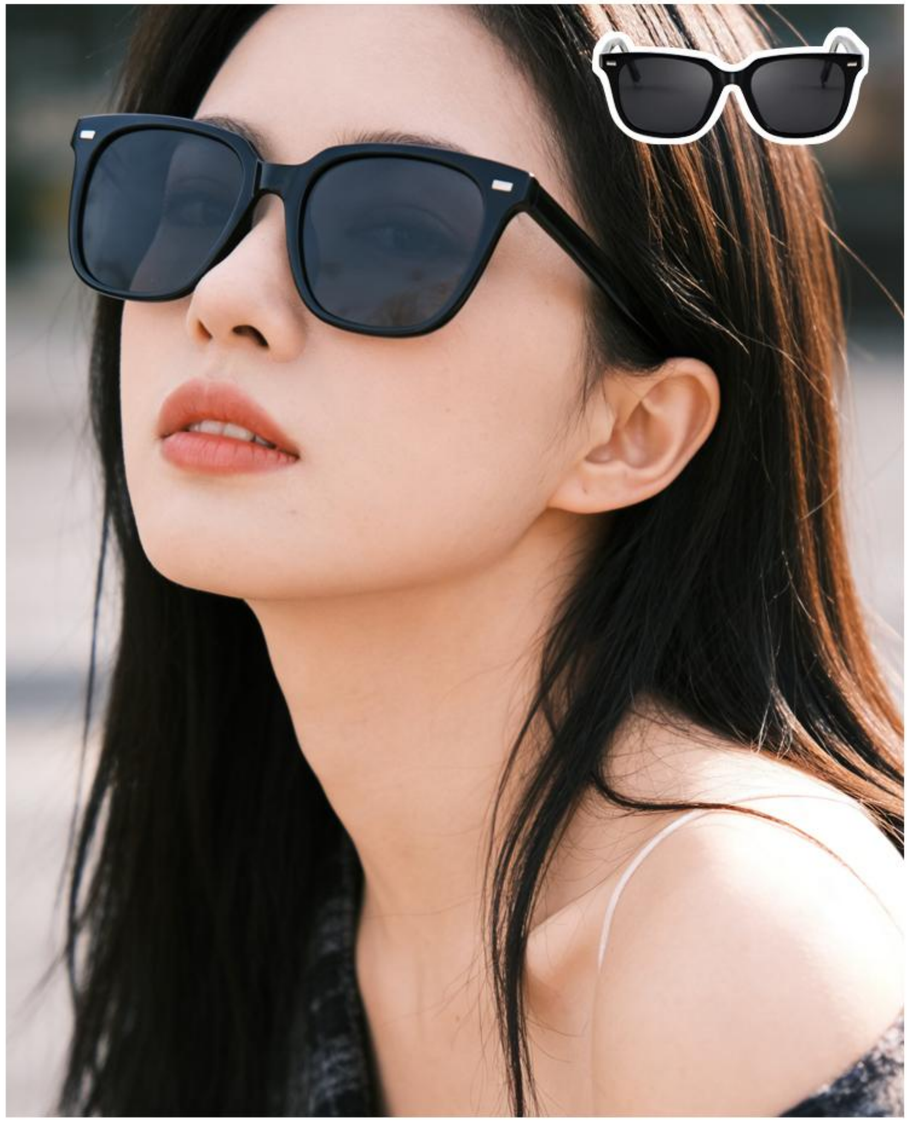

INFORMATION

Color.

C1
镜框:黑　镜片:灰

C4
镜框:军绿　镜片:灰

C5
镜框:奶茶　镜片:渐灰

C3
镜框:渐灰　镜片:灰

C2
镜框:黄　镜片:灰

MODEL P1348

INFORMATION

眼镜材质:TR　镜腿材质:TR　镜片材质:TAC偏光

Color.

C1
镜框:黑　镜片:灰

C2
镜框:黑　镜片:绿

C5
镜框:豆蔻绿　镜片:灰

C3
镜框:哑黑　镜片:灰

C6
镜框:豆花　镜片:绿

C7
镜框:黑　镜片:咖

C4
镜框:咖　镜片:茶

MODEL P1347

眼镜材质:TR　镜腿材质:TR　镜片材质:TAC偏光

INFORMATION

Color.

C3
镜框:砂黑　镜片:灰

C7
镜框:豆花　镜片:绿

C2
镜框:黑　镜片:绿

C6
镜框:豆蔻绿　镜片:灰

C1
镜框:黑　镜片:灰

C4
镜框:灰　镜片:灰

Ⅱ MODEL P1318

眼镜材质:金属　镜腿材质:金属　镜片材质:TAC偏光

INFORMATION

Color. Ⅱ

C5
镜框:黑　镜片:渐粉

C1
镜框:黑　镜片:灰

C2
镜框:奶茶　镜片:黄

C3
镜框:黑　镜片:渐蓝

C4
镜框:黑　镜片:渐咖